BILAN CHALLENGE BAC PRO MV

Le Tour de l'Auto en 80 questions

4 ème Edition
2019

BTS
Maintenance des Véhicules

Les "Meilleurs" Bac Pro de l'Académie s'affrontent

AU LYCEE JULES VERNE MONDEVILLE 08 Mars 2019

Rappel de l'action :

« Le Tour de l'Auto en 80 questions » est un challenge inter-lycées destiné aux élèves de terminale Bac Professionnel MV option VP

Tous les établissements de l'académie de CAEN sont invités

(Publics, Privés, sous statut scolaires ou apprentissages)

Les lycéens concourent par équipe et représentent leur établissement d'origine lors d'épreuves variées (Théoriques, pratiques et sportives).

Le classement final et la remise des lots ont lieu en fin de journée.

Objectifs :

- Enrichir la passerelle BAC PRO / BTS MV
- Mettre en réseau les établissements de la filière Mécanique Automobile de l'académie
- Développer un esprit de compétition positif
- Vivre un moment de convivialité

NOS PARTENAIRES

FACOM

M OLIVIER CAHAREL

ANFA

M FRANCK ALLAIN

RÉGION NORMANDIE

Trois types d'épreuves :

Epreuves théoriques :

Questions à choix Multiples dans les matières enseignées en Baccalauréat Professionnel :

Français

Histoire / Géographie

Anglais

Math / Physique

Economie / Gestion

Analyse d'un système technique

Etude de cas et expertise

Epreuves pratiques :

Métrologie

Diagnostic

1-2-3

English at the workshop

Sécurité – Santé- au Travail

Epreuves sportives

Basket

Fléchettes

VTT

Noaveaatés 2019

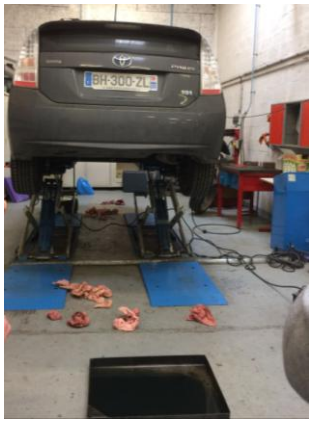

S.S.T

Cobayes, véhicule Hybride

English at the workshop

3 Diagnostics

Coefficient 2

Planning du Challenge

Equipe		9h	9h36min	10h12	10h48	11h24 12h		13h 30	14h06	14h42	15h18	15h48	16h24 17h00	
1	8h15 Accueil Amphi Némo	français conn gene	Hist Geo Anglais	Diag 1 Diag 2 Diag 3	Math phys	Anal syst techn Eco Gest	12H15 13H 30 REPAS	Santé et sécurité au travail	English at the workshop	Etude de cas Expertise	Pause boissons 30 minutes	metro-logie	sport	17h15 Résultat pot amphi Némo
2		sport	français conn gene	Hist Geo Anglais	Diag 1 Diag 2 Diag 3	Math phys		Anal syst techn Eco Gest	Santé et sécurité au travail	English at the workshop		Etude de cas Expertise	metro-logie	
3		metro-logie	sport	français conn gene	Hist Geo Anglais	Diag 1 Diag 2 Diag 3		Math phys	Anal syst techn Eco Gest	Santé et sécurité au travail		English at the workshop	Etude de cas Expertise	
4		Etude de cas Expertise	metro-logie	sport	français conn gene	Hist Geo Anglais		Diag 1 Diag 2 Diag 3	Math phys	Anal syst techn Eco Gest		Santé et sécurité au travail	English at the workshop	
5		English at the workshop	Etude de cas Expertise	metro-logie	sport	français conn gene		Hist Geo Anglais	Diag 1 Diag 2 Diag 3	Math phys		Anal syst techn Eco Gest	Santé et sécurité au travail	
6		Santé et sécurité au travail	English at the workshop	Etude de cas Expertise	metro-logie	sport		français conn gene	Hist Geo Anglais	Diag 1 Diag 2 Diag 3		Math phys	Anal syst techn Eco Gest	
7		Anal syst techn Eco Gest	Santé et sécurité au travail	English at the workshop	Etude de cas Expertise	metro-logie		sport	français conn gene	Hist Geo Anglais		Diag 1 Diag 2 Diag 3	Math phys	
8		Math phys	Anal syst techn Eco Gest	Santé et sécurité au travail	English at the workshop	Etude de cas Expertise		metro-logie	sport	français conn gene		Hist Geo Anglais	Diag 1 Diag 2 Diag 3	
9		Diag 1 Diag 2 Diag 3	Math phys	Anal syst techn Eco Gest	Santé et sécurité au travail	English at the workshop		Etude de cas Expertise	metro-logie	sport		français conn gene	Hist Geo Anglais	
10		Hist Geo Anglais	Diag 1 Diag 2 Diag 3	Math phys	Anal syst techn Eco Gest	Santé et sécurité au travail		English at the workshop	Etude de cas Expertise	metro-logie		sport	français conn gene	

Participants :

CHALLENGE 2019			Joker BTS MV
3IFA	PRESLEY	Gabin	BOSCHER Nohlan
	BENARDIN	Quentin	
	BROCEVREL	Bastien	
Jules Verne 1	DE SAINT DENIS	Nathan	DECLOMESNIL Tom
	CHASSAGNAT	Alexandre	
	GUIFFARD	Julien	
Sauxmarais	HORCLOIS	Ange	FAUCHE Charles
	BOUCQ	Sébastien	
	DUHAMEL	Eloise	
Lemonnier 1	MOUSSERON	Killian	LECOMPAGNON Jocelyn
	MARIE	Anthony	
	HOUSSIAUX	Thomas	

Participants :

			Joker BTS MV
Morandière 1	**JEAN**	**Alexis**	**ALIX Lucas**
	ESNAULT	**Clément**	
	TIREL	**Morane**	
IFORM 1	**LAIR**	**Anthony**	**LECOMTE Lorris**
	BOSCHER	**Simon**	
	LEPERE	**Romain**	
Morandière 2	**MORIN**	**Killian**	**LESAGE Gilles**
	HUBERT	**Dylan**	
	FLAUD	**Axel**	
IFORM 2	**MIDI**	**Thibault**	**MARIE Brian**
	POMMIER	**Antoine**	
	LASSALLE	**Simon**	
Sembat	**DELARUE**	**Rémi**	**NOEL Tom**
	DEPARPE	**Bryan**	
	LAISNE	**Diego**	

Participants :

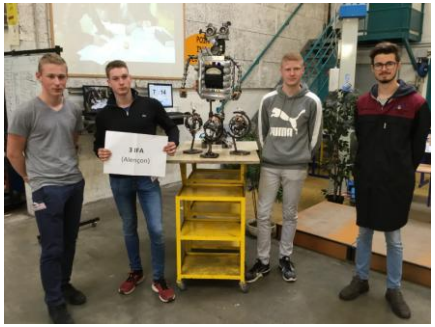

Le Challenge

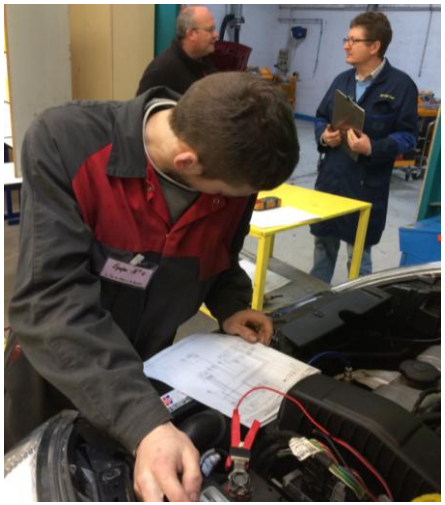

Diagnostic

English at the workshop

Métrologie

S.S.T

Sport

S.S.T

Résultats :

CHALLENGE BAC PRO MV – 8 mars 2019																	
Équipe	Français	Conn. Gén.	Maths-Phys.	Hist-Géo	Anglais	English at the	Eco-Gestion	Etude de cas	Anal. Syst.	Diag	Metrologie	S.S.T	Sport	BONUS	Moyenne	Classement	Origine
Team 1	11	15	15,5	10	11	14	12	12	12	25,33	12	18	12,7	12,7	13,80	5	3IFA
Team 2	16	11	14,5	11	15	20	17	15	12	26,67	11	13	8,0	13,3	14,54	3	Jules Verne 1
Team 3	16	10	18	14	15	20	16	13	11	22,67	5	15	15,3	13,5	14,61	2	Sauxmarais
Team 4	13	9	19	13	12	16	16	13	12	28,00	13	12	13,3	14,0	14,52	4	Lemonnier 1
Team 5	14	8	13,75	11	9	11	8	16	13	24,67	14	15	12,7	15,0	13,22	7	Morandière 1
Team 6	19	12	14,5	14	16	20	15	14	12	30,00	5	15	9,3	20,0	15,42	1	IFORM 1
Team 8	13	6	14	8	9	16	12	9	10	16,00	14	12	17,3	8,5	11,77	9	Morandière 2
Team 9	13	15	15,5	9	11	8	15	12	7	23,33	15	15	15,3	15,3	13,54	6	IFORM 2
Team 10	12	13	12	12	15	12	15	13	11	17,33	3	16	14,7	12,0	12,71	8	Sembat
Moyenne	14,11	11,00	15,19	11,33	12,56	15,22	14,00	13,00	11,11	23,78	10,22	14,56	13,19	13,81	13,79		

Challenge :

Petite Pause

Service Mousse

Equipe d'organisation

Service des Sports

Le maitre du temps

Pot de fin

Le lycée Jules-Verne arrive 3e au challenge auto

Mondeville — Une trentaine d'élèves issus des lycées de Normandie ont participé à cette épreuve. Les Mondevillais ont fini à la troisième place, derrière les lycées de Coutances et de Tourlaville.

Le lycée polyvalent Jules-Verne a organisé, vendredi, la 4e édition du challenge interétablissements intitulé Le tour de l'auto en 80 questions. Neuf équipes, composées de trois élèves issus de sept établissements de la région, y ont participé. « **Ce challenge permet aux élèves de l'académie de se rencontrer,** explique Martine Fily, la proviseure. **Il réunit des élèves de terminale Bac professionnel en maintenance automobile.** »

« **Les élèves participent à des épreuves pratiques, théoriques et sportives avec des quiz de culture générale et des activités liées à leur future profession,** indiquent David Mariette et Emmanuel Cornet, enseignants au lycée. **Cette année, nous y avons ajouté une épreuve de secourisme autour de la maintenance des véhicules électriques, ainsi que de l'anglais pour la réception des clients. Les candidats ont soit des épreuves collectives, soit des épreuves individuelles et peuvent être aidés, une fois, par un élève joker issu d'une classe de première année de BTS. Nous avons aussi accentué le challenge sur le diagnostic automobile en lui attribuant un coefficient 2.** »

À l'issue de la journée, le jury, constitué d'enseignants, a rendu son verdict. C'est l'équipe du lycée Iform de Coutances qui a remporté le challenge, devant l'équipe du lycée Saux-Marais de Tourlaville. L'équipe mondevillaise, composée de Julien Guiffard, Alexandre Chassagnat, Nathan De Saint-Denis et du joker Tom Declomesnil, s'est classée troisième.

L'équipe gagnante entourée de Martine Fily et de Guy Heuzé. | Crédit photo : Ouest-France

Le trophée, un robot métallique, réalisé par Guy Heuzé, ancien professeur du lycée, a été confié pour un an aux gagnants. Ils ont également reçu une statuette de l'artiste représentant une mappemonde avec des pays symbolisés par une voiture.

« **Nous avons présenté deux équipes constituées sur la base du volontariat,** indique Patrice Dauget, professeur au lycée Iform. **Nous participons, tous les ans, à ce challenge pour lequel nous n'avons pas fait de préparation spéciale.** »

Pour Simon, Anthony, Romain et Loris, le joker, « **cette journée était très agréable, même s'il y avait un peu de pression. C'est un travail d'équipe, même s'il y a des épreuves individuelles, et l'apport de notre joker, qui a une bonne expérience, a été utile** ».

Tous pensent continuer leurs études vers un BTS, « **par amour de l'automobile qui reste une véritable passion** ».

Ouest France du 11/03/19

Après Granville, Tourlaville, L'Institut Lemonnier

le trophée « JULES » est parti à l'IFORM à Coutances pour un an.

Chaque participant a été récompensé individuellement.

Bravo et à l'année prochaine !

Nous tenons à remercier toutes les personnes de l'établissement pour la réalisation de ce challenge :

- **Personnels d'éducation et d'enseignement**
- **Agents des lycées et personnels administratifs**
- **Guy Heuzé « professeur artiste » en retraite pour la création des trophées (Originaux réalisés à partir de pièces Automobiles)**

Merci aussi à tous nos partenaires !

A l'année prochaine pour la 5 éme Edition …

David Mariette coordinateur du challenge david.mariette@ac-caen .fr